Ministero delle infrastrutture e dei trasporti
Provveditorato interregionale alle opere pubbliche
per il Lazio, l'Abruzzo e la Sardegna
UFFICIO DIRIGENZIALE 3 – TECNICO I E OPERE MARITTIME
PER LA REGIONE LAZIO
Sezione 4

Fondi MIT - cap. 7341

IL RUP

IL PROGETTISTA RESPONSABILE DELL'INTEGRAZIONE DELLE VARIE PRESTAZIONI

DESCRIZIONE PROGETTO
Incarico di ricerca, collazionamento e produzione della documentazione tecnica, amministrativa e catastale di supporto all'indizione di Conferenza dei Servizi finalizzata alla regolarizzazione di un manufatto esistente nella Stazione CC Flaminia
CUP: D86J25000510001

IL TECNICO
Arch. Pietro Ianero
Firmato digitalmente da IANERO PIETRO
C=IT

N.	REVISIONE	DATA
01		
02		
03		
04		

IL DIRETTORE DEI LAVORI

L'IMPRESA

☐ PROGETTO PRELIMINARE ☐ PROGETTO DEFINITIVO ☒ PROGETTO ESECUTIVO

STATO DEI LUOGHI: ☐ RILIEVO ☒ ARCHITETTURA ☐ STRUTTURE ☐ IMPIANTI

PROGETTO

ELABORATO: GRAFICO
TAVOLA N.: 01
DESCRIZIONE DELLA TAVOLA: RILIEVO DELLO STATO DI FATTO: Piante
SCALA: 1:100

P.P	S.L	E.G.	RIL.	P.P.T.	00	01	DATA: GIUGNO 2026

PROPRIETA' RISERVATA A TERMINI DI LEGGE - RIPRODUZIONE VIETATA ANCHE PARZIALE

STATO DI FATTO
PIANTA PIANO TERRA

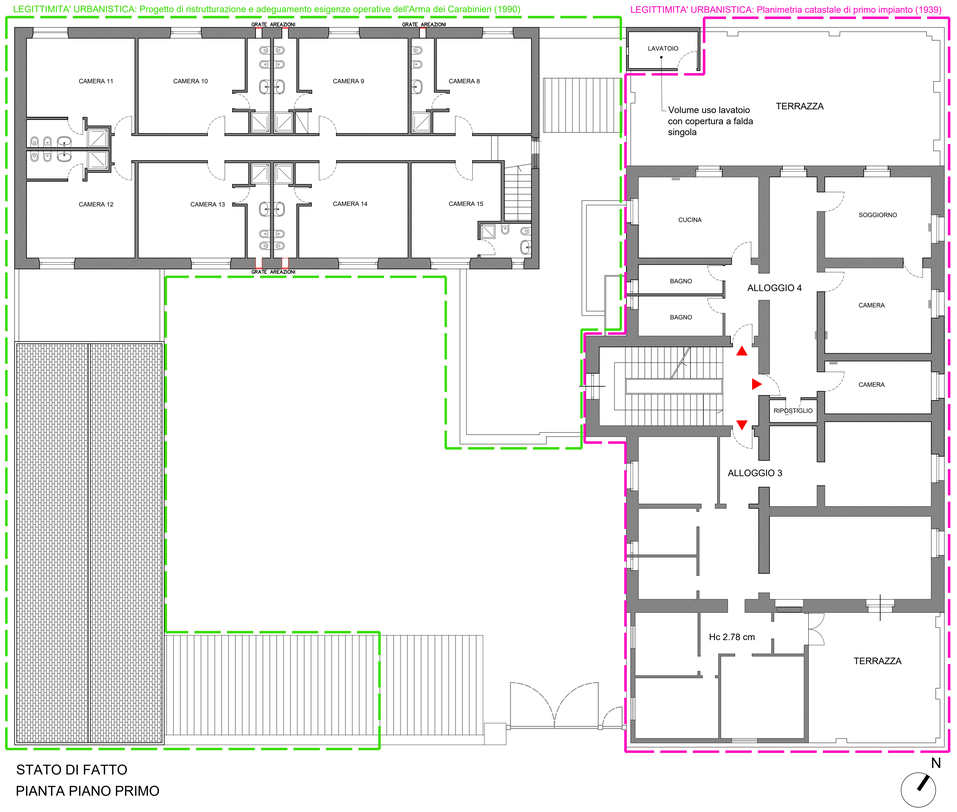

STATO DI FATTO
PIANTA PIANO PRIMO

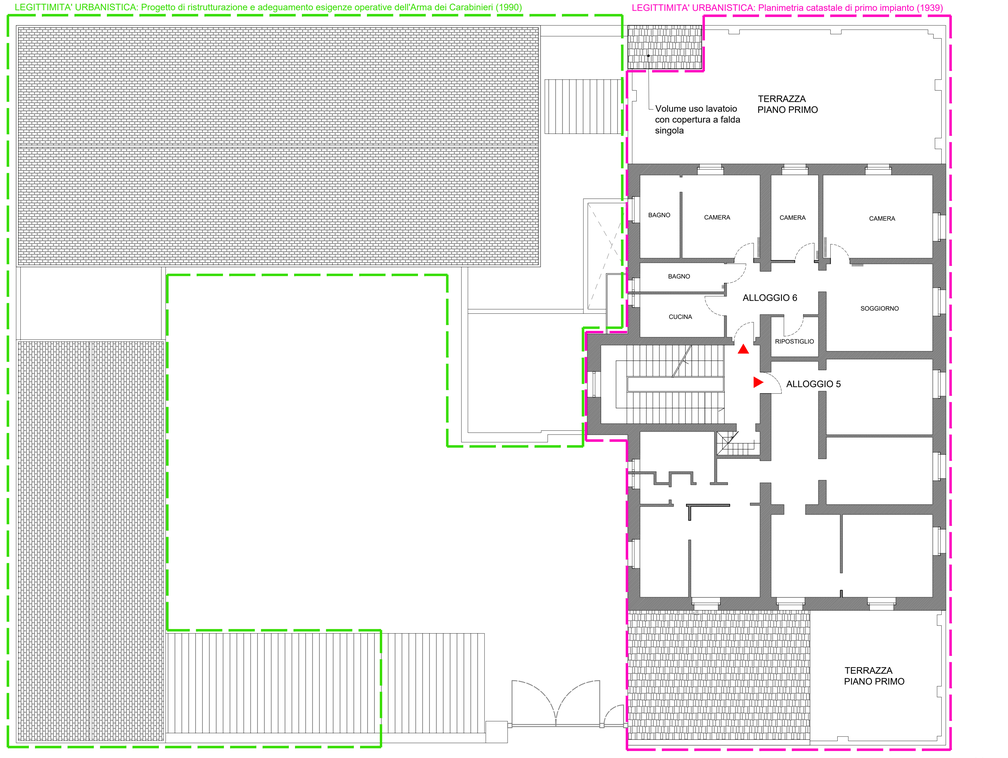

STATO DI FATTO
PIANTA PIANO SECONDO

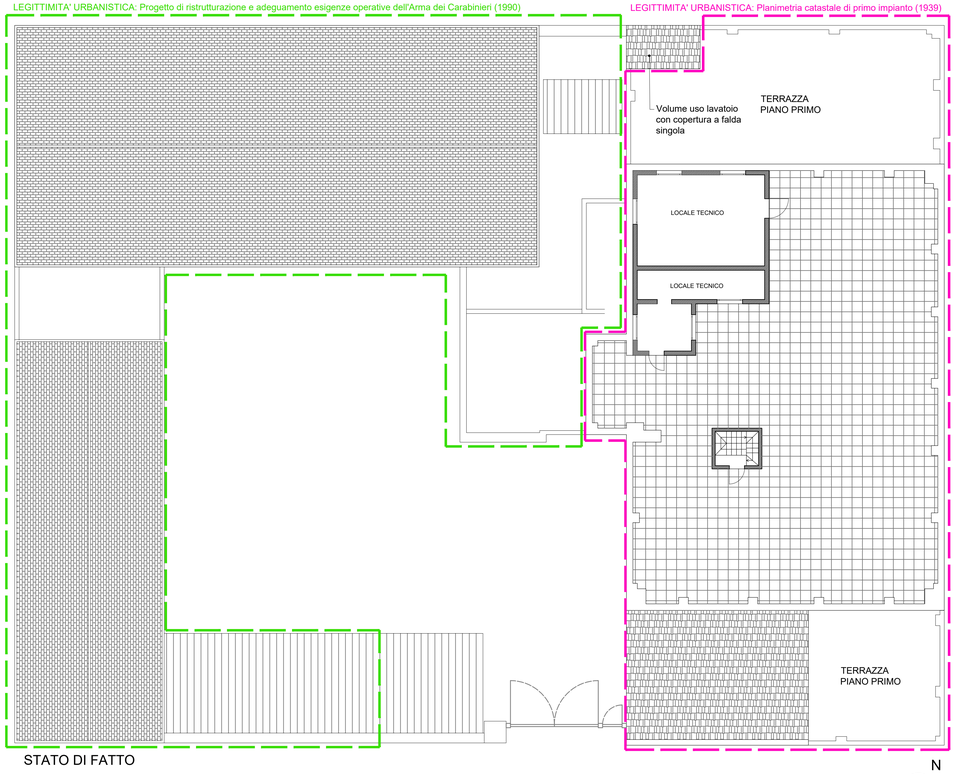

STATO DI FATTO
PIANTA COPERTURE