PIANTA CHIAVE 1:500

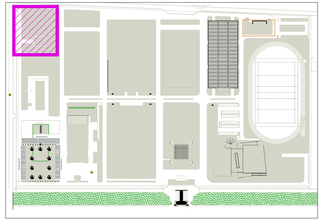

NUOVA ARMERIA E ADEGAMENTO POLVERIERA ESISTENTE

PLANIMETRIA POST OPERAM 1:100

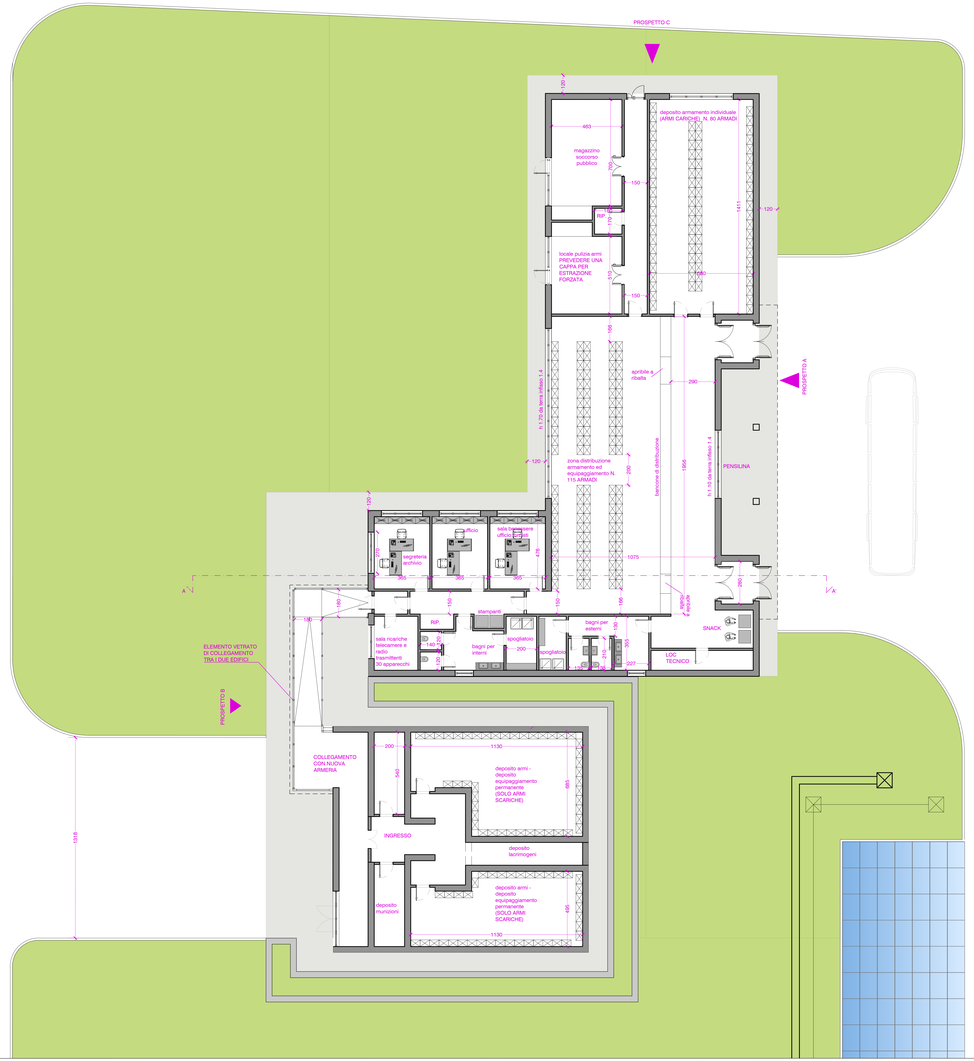

SEZIONE AA' 1:200

CALCOLO ANALITICO DELLE SUPERFICI

DATI DI PROGETTO - CALCOLO SUPERFICI UTILI LORDE

	SUPERFICI	CALCOLO ANALITICO	SUPERFICI UTILI LORDE
NUOVA ARMERIA	AREA 1	14.90x14.06	209.49 mq
	AREA 2	23.42x11.55	270,5 mq
	AREA 3	3.2x2.50	8 mq
	AREA 4	10.90x11.65	127 mq
	AREA 5	2.50x7.96	19.90 mq
			totale ARMERIA 634.89 mq
PERCORSO DI COLLEGAMENTO VETRATO ESTERNO CON POLVERIERA ESISTENTE	AREA 6	4.95x2	9,90 mq
	AREA 7	11.33x2	22,66 mq
	AREA 8	4.25x0.64	2.72 mq
			SUPERFICIE DI COLLEGAMENTO VETRATA 35.28 mq (50.5)

DATI DI PROGETTO - CALCOLO VOLUMETRIA

614.56 x h 5.60 reale = 3.441,536 mc
35.28x 3.30= 116,4 mc
totale VOLUMETRIA NUOVA ARMERIA 3.369,6155 mc

SEZIONE AA'

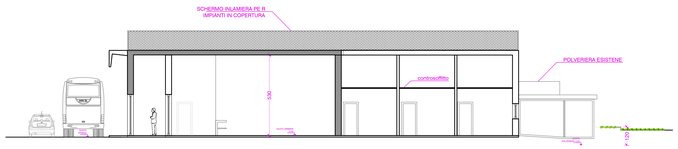

PROSPETTO C

PROSPETTO A

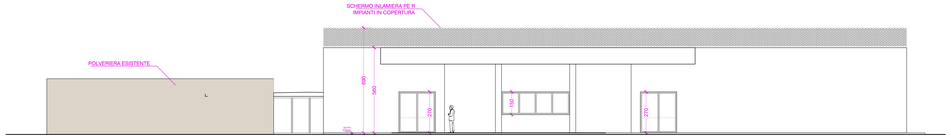

PROSPETTO B

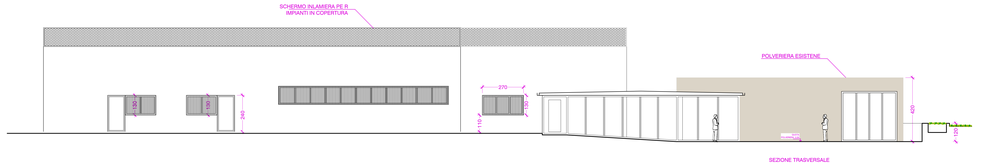

Ministero delle Infrastrutture e dei Trasporti
PROVVEDITORATO INTERREGIONALE PER LE OPERE PUBBLICHE PER IL LAZIO, L'ABRUZZO E LA SARDEGNA
UFFICIO 4
VIA MONZAMBANO, 10 - 00185 ROMA
OOPP.LAZIO.UFF10@PEC.MIT.GOV.IT

MINISTERO DELL'INTERNO

IL RUP
Arch. Demetrio Beatino

POLIZIA DI STATO
I REPARTO MOBILE
VIA PORTUENSE, 1680 -ROMA

Realizzazione del Polo Unico Concorsuale della Polizia di Stato presso il compendio demaniale di "Ponte Galeria" - Finanziamento Convenzione Min. Interno n. 24244

MASTERPLAN

IL PROGETTISTA
Ing. Marco Carenza
Ordine Ingegneri Roma n. A25639

DIRETTORE DEI LAVORI
Arch. Paolo Zini

N.	REVISIONE	DATA
R1		
R2		
R3		
R4		

☐ PROGETTO PRELIMINARE ☐ PROGETTO DEFINITIVO ☐ PROGETTO ESECUTIVO

STATO DEI LUOGHI ☐ RILIEVO ☐ ARCHITETTURA
PROGETTO ☐ STRUTTURE ☐ IMPIANTI

ELABORATO	TAVOLA N.							SCALA
--	04	NUOVA ARMERIA E RIQUALIFICAZIONE POLVERIERA - POST OPERAM						1:100
		P.P	S.L	E.G	RIL	P.P.T.	00	01	11 2025

PROPRIETA' RISERVATA A TERMINI DI LEGGE - RIPRODUZIONE VIETATA ANCHE PARZIALE