

COMMITTENTE	FORZE OPERATIVE NORD 7° REPARTO INFRASTRUTTURE FIRENZE			
SOGGETTO REALIZZATORE	<div>S2R s.r.l.</div> <div><div>Spin off dell'Università degli Studi di Firenze Sede: Via Vittorio Emanuele II, 161 50134 Firenze - Italia info@s2r-sismosafe.it - s2r.pec@dnmail.it - tel: 055 471460 UNI EN ISO 9001:2015 Dasa-Rägister S.p.A. Certificato n. IQ-1120-13</div></div>			
PROGETTO	FIRENZE Caserma PEROTTI Servizio di progettazione definitiva, esecutiva e coordinamento della sicurezza in fase di progettazione per i lavori di realizzazione nuova palazzina ad uso asilo nido in sostituzione della palazzina mensa unificata. E.F. 2021. Lettera Ordinativo n. 3LA080/2020 del 08/06/2021. CIG 861246816E  <b>PROGETTO DEFINITIVO</b>			
UBICAZIONE	REGIONE	PROVINCIA	COMUNE	COORDINATE GEO.
	Toscana	Firenze	Firenze	43.7735°N 11.3003°E
ELABORATO	<b>DOCUMENTAZIONE FORESTALE</b> <b>ELABORATO 2: STATO ATTUALE, PROGETTO, SOVRAPPOSTO - INQUADRAMENTO</b> codice elaborato: C2133 PD FO ELABORATO 2 rev00			
PROGETTISTI GENERALI E DIRETTORI TECNICI	PROG. E D.T.			D.T.
	Ing. Ph.D. Andrea Borghini	Ing. Ph.D. Emanuele Del Monte	Prof. Ing. Andrea Vignoli	
ALTRI PROGETTISTI	Prog. architettonica: Arch. Francesco Vannucci Prog. strutturale: Ing. Michele Fredducci Prog. impiantistica: Ing. Stefano Ciabattini (ESAERG srl) Ing. Nicola Carboni (ESAERG srl) Prog. antincendio: Ing. Stefano Ciabattini (ESAERG srl) Dott. Forestale Dott.ssa Giuditta Franci			
COORDINATORE SICUREZZA IN FASE DI PROGETTAZIONE E SUPPORTO ALLA PROGETTAZIONE	C.S.P.	SUPP. PROG.		
	Ing. Vidan Ilic	Ing. Ph.D. Alberto Ciavattone Ing. Matteo Blascone		
NOTE				

Rev.	Data	Redatto	Verificato	Approvato
00	29/10/2021	G. Franci	A. Ciavattone	A. Borghini

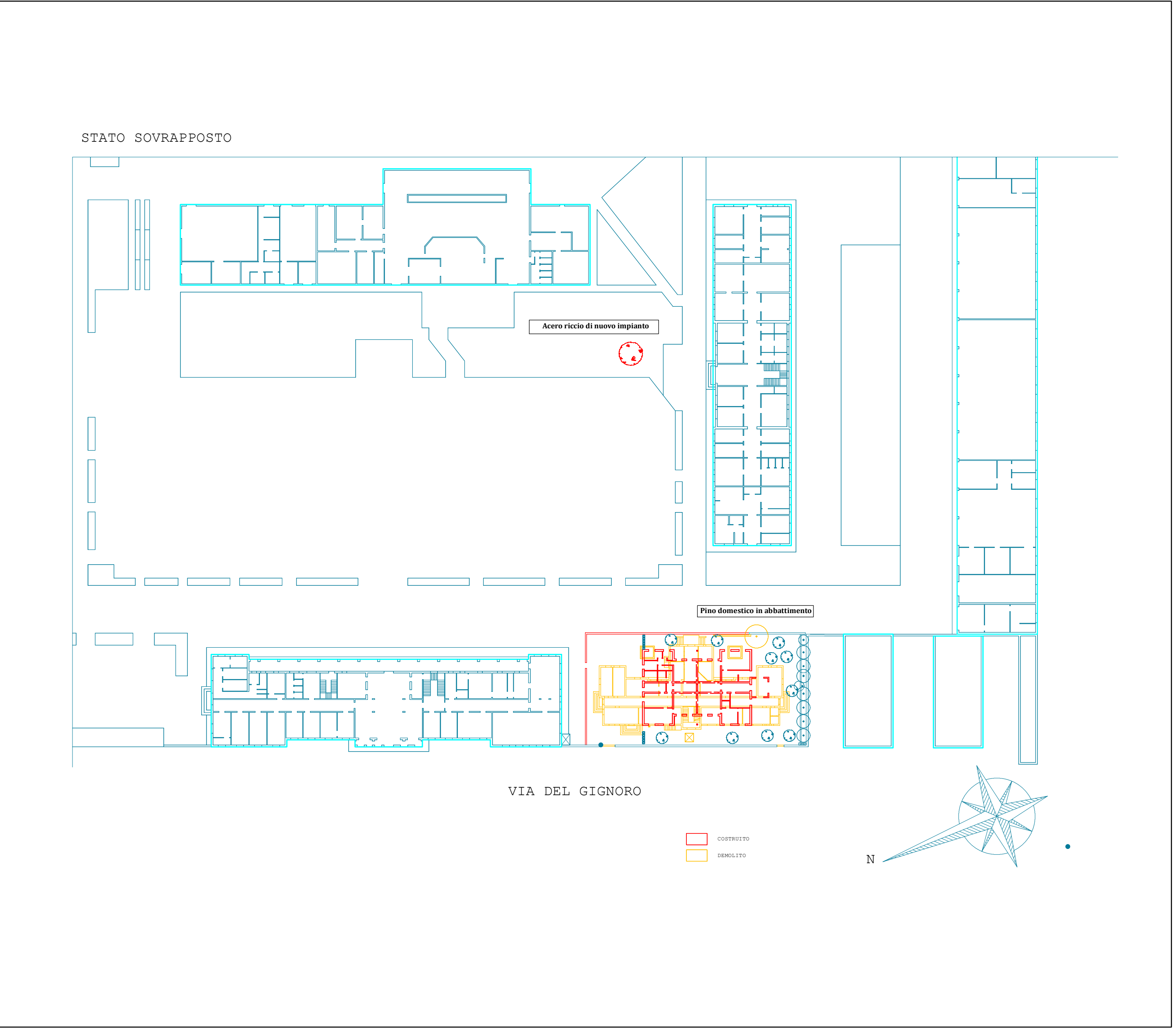

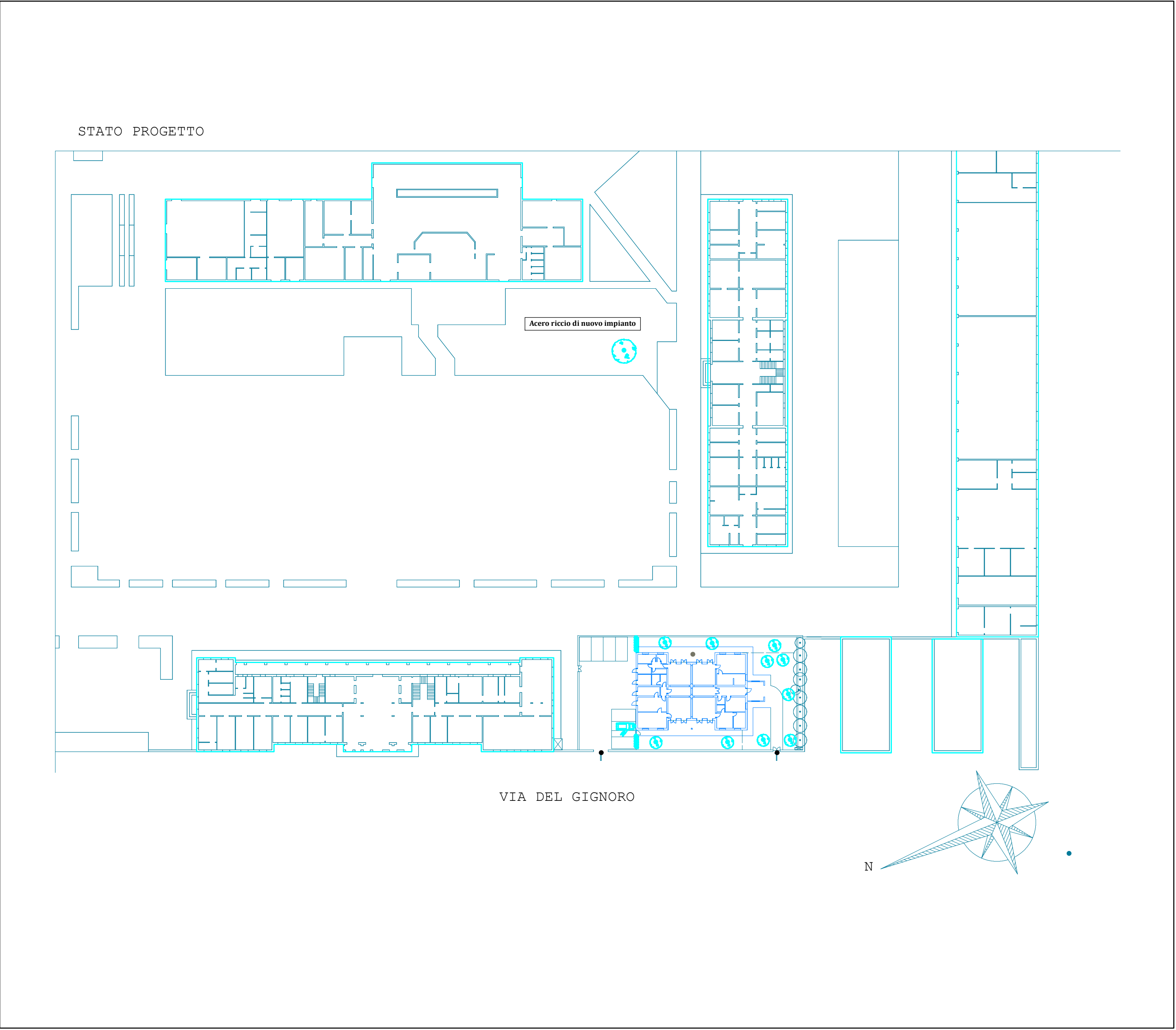
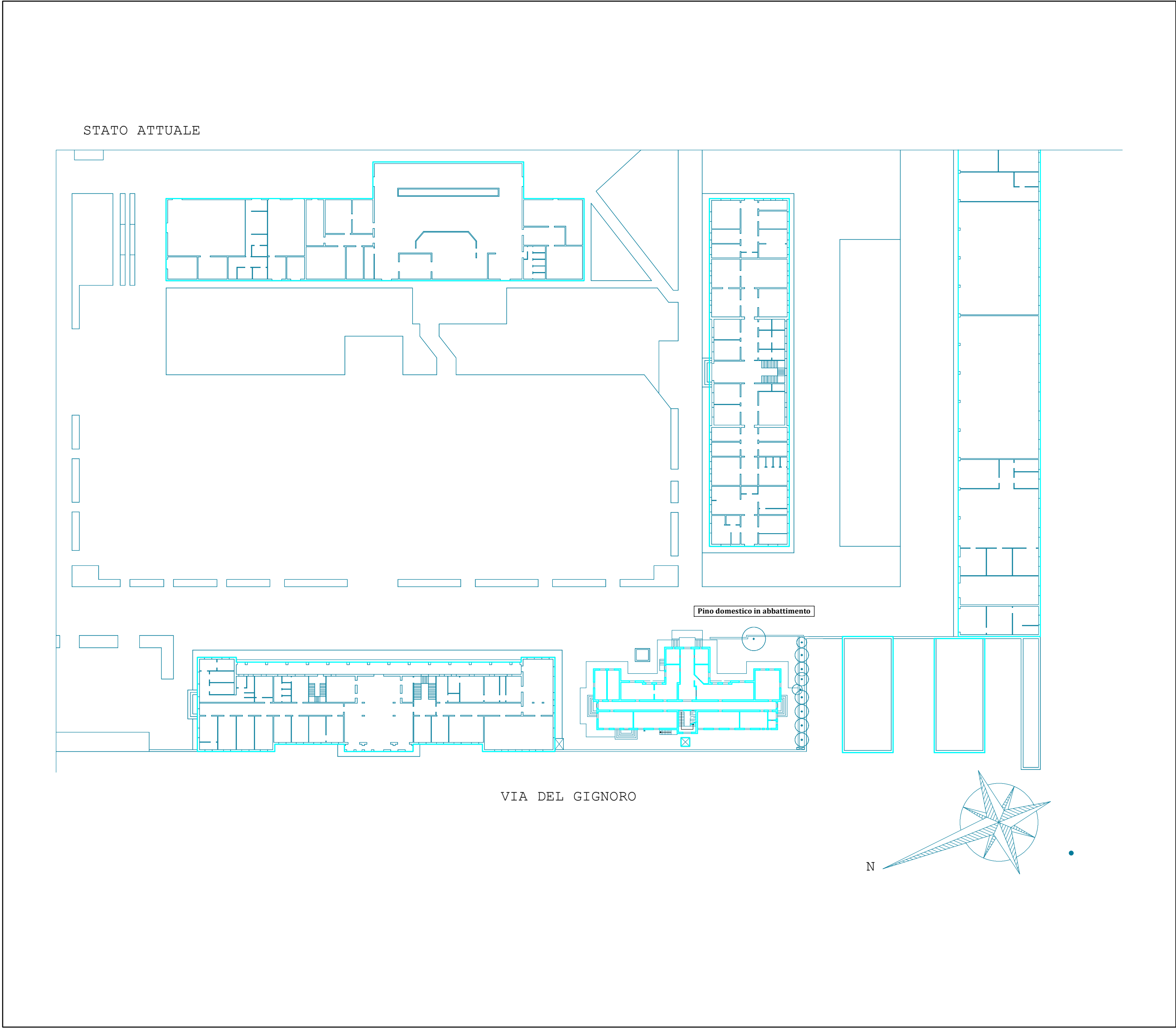

Estratto CTR 1:5.000

Estratto ORTOFOTO 1:1.000

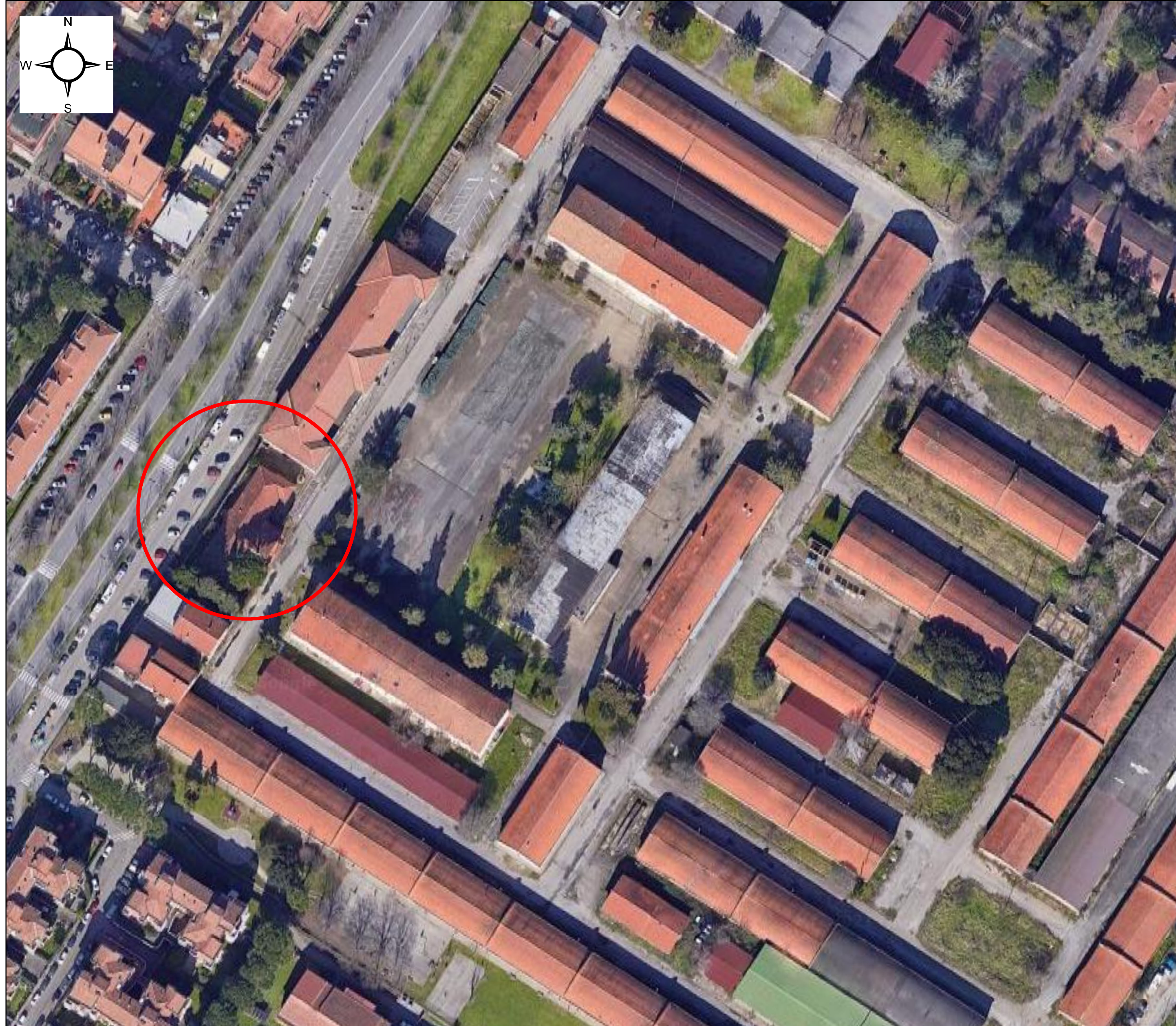

Richiesta per Autorizzazione Paesaggistica per l'Opera di Abbattimento di un albero di Pinus Pinea (Pino Domestico)		
Ubicazione: Caserma Perotti, Via del Gignoro, Firenze  Zona Sottoposta a Vincolo Paesaggistico		Elaborato 2
Stato Attuale, di Progetto, Sovrapposto  Inquadramento territoriale  Ottobre 2021		
IL RICHIEDENTE:  FORZE OPERATIVE NORD 7° REPARTO INFRASTRUTTURE FIRENZE		IL TECNICO PROGETTISTA: Dott.ssa For. Franci Giuditta Via Valle 14, Fiesole Tel: 3331344775 CF: FRNGTT89A46A564J PL: 06864650483