

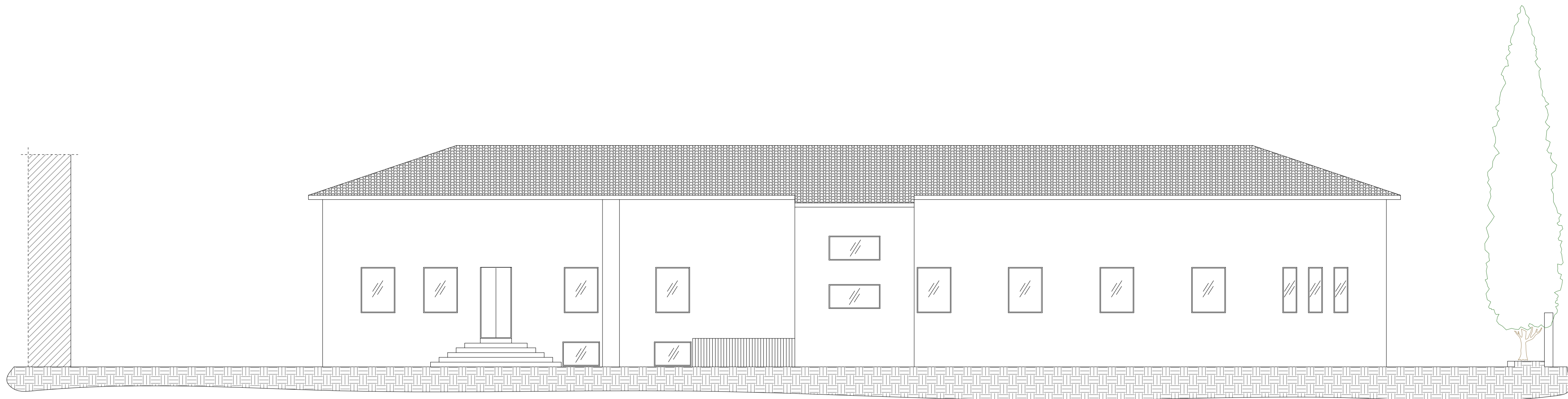

① PROSPETTO EST
SCALA 1:100

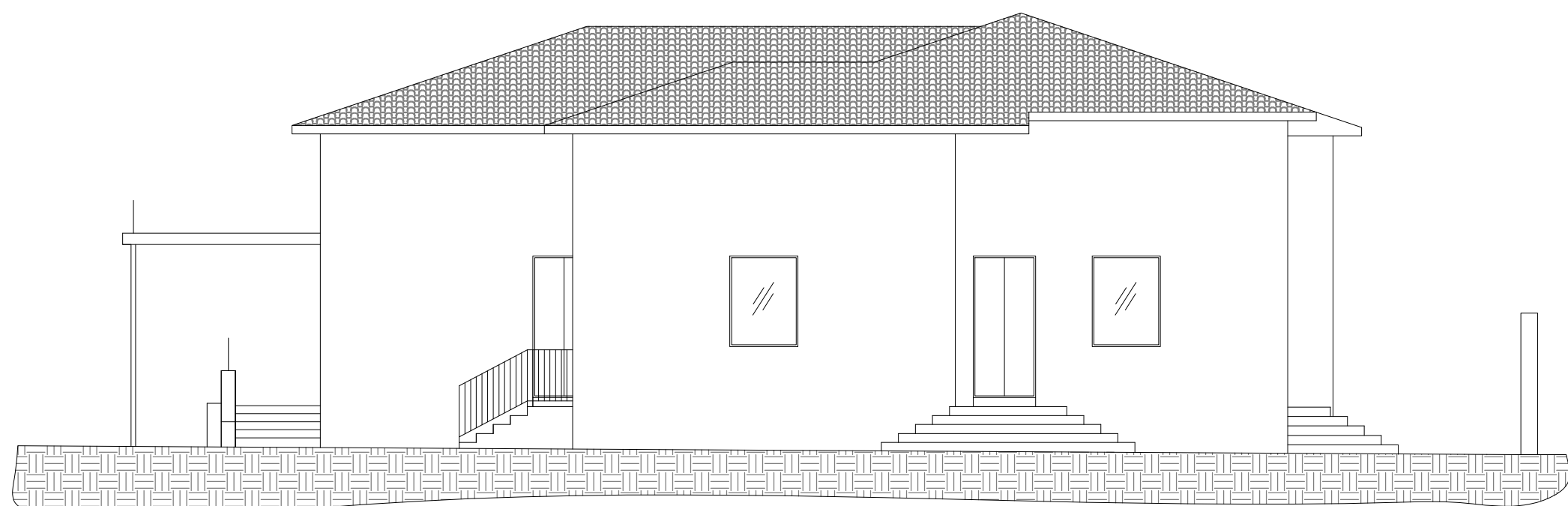

② PROSPETTO OVEST
SCALA 1:100



③ PROSPETTO NORD
SCALA 1:100

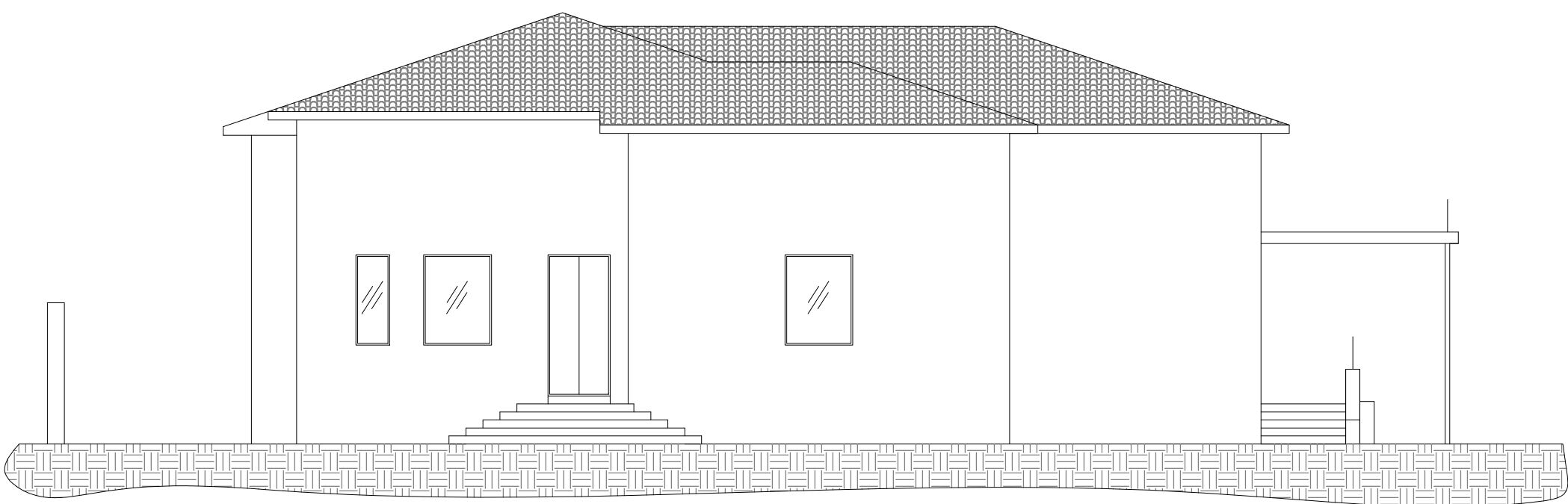

④ PROSPETTO SUD
SCALA 1:100

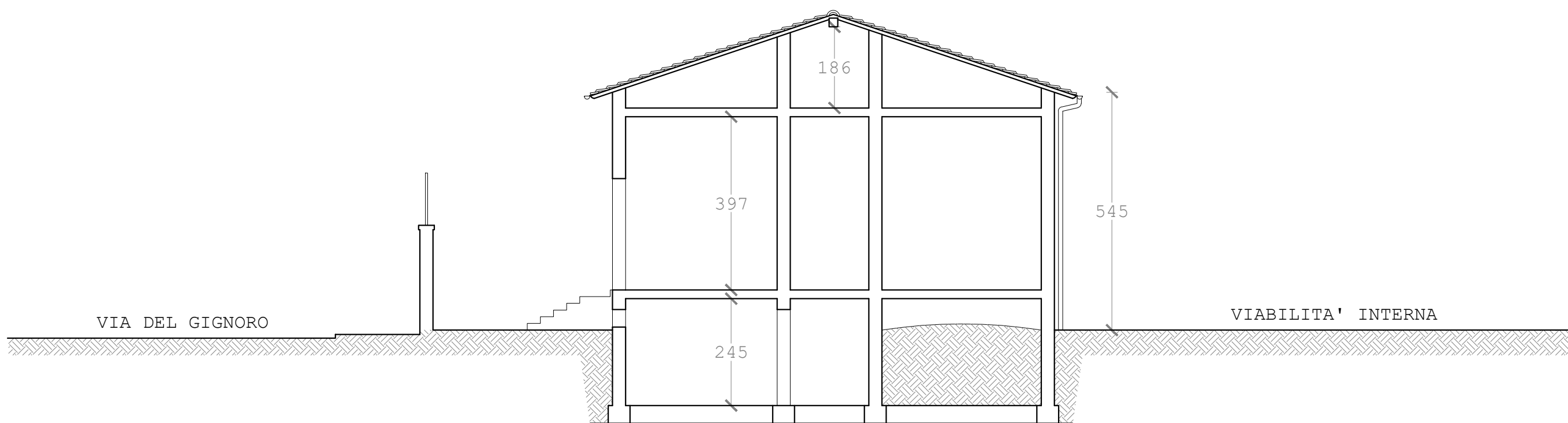

⑤ SEZ. A-A
SCALA 1:100

COMMITTENTE	FORZE OPERATIVE NORD 7° REPARTO INFRASTRUTTURE FIRENZE			
SOGGETTO REALIZZATORE	<div><div>S2R s.r.l. Spin off dell'Università degli Studi di Firenze Sede: Via Vittorio Emanuele II, 161 50134 Firenze - Italia info@s2r-siancoflo.it - s2r.ped@reall.it - tel: 055 471460 UNI EN ISO 9001:2015 Dasa-Register S.p.A. Certificato n. IQ-1120-13</div></div>			
PROGETTO	FIRENZE Caserma PEROTTI Servizio di progettazione definitiva, esecutiva e coordinamento della sicurezza in fase di progettazione per i lavori di realizzazione nuova palazzina ad uso asilo nido in sostituzione della palazzina mensa unificata. E.F. 2021. Lettera Ordinativo n. 3LA080/2020 del 08/06/2021. CIG 861246816E PROGETTO DEFINITIVO			
UBICAZIONE	REGIONE Toscana	PROVINCIA Firenze	COMUNE Firenze	COORDINATE GEO. 43.7735° N 11.3003° E
ELABORATO	PROGETTO ARCHITETTONICO: RILIEVO STATO ATTUALE PROSPETTI E SEZIONI		TAV. N. AR03/11	CODICE ELABORATO C2133_PD_AR_EG_AR03/11_rev00 SCALA: INDICATA
PROGETTISTI GENERALI E DIRETTORI TECNICI	PROG. E D.T.			D.T.
	Ing. Ph.D. Andrea Borghini	Ing. Ph.D. Emanuele Del Monte	Prof. Ing. Andrea Vignoli	
ALTRI PROGETTISTI	Prog. architettonica: Prog. strutturale: Prog. impiantistica:	Arch. Francesco Vannucci Ing. Michele Fredducci Ing. Stefano Ciabattini (ESAERG srl) Ing. Nicola Carboni (ESAERG srl) Ing. Stefano Ciabattini (ESAERG srl)		
COORDINATORE SICUREZZA IN FASE DI PROGETTAZIONE E SUPPORTO ALLA PROGETTAZIONE	C.S.P. Ing. Vidan Ilic	SUPP. PROG. Ing. Ph.D. Alberto Ciavattone Ing. Matteo Blascone		
NOTE				

Rev.	Data	Redatto	Verificato	Approvato
00	29/10/2021	F. Vannucci	A. Ciavattone	A. Borghini