

Foto Aerea con Inquadramento Toponomastico

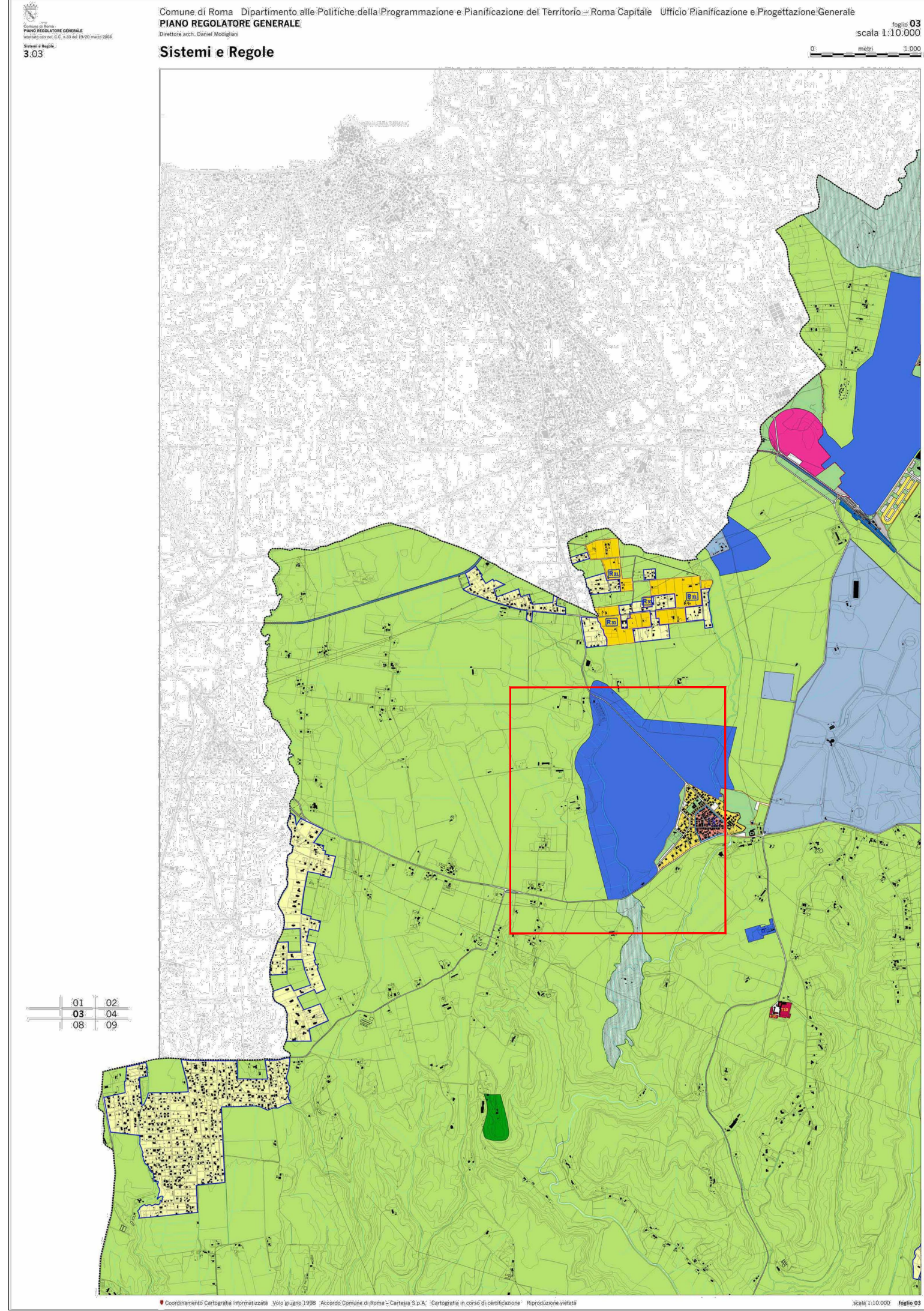

L'Edificio F23 ricade nel complesso edilizio "Centro Ricerche Enea Casaccia" in via Anguillarese,301 nel comune di ROMA Capitale.(fonte Google Maps 2020)

Stralcio P.R.G. - Sistemi e Regole - Foglio 3



L'edificio F23 ricade in Sistema dei Servizi e delle Infrastrutture - Servizi Pubblici di Livello Urbano del vigente P.R.G. di Roma Capitale elaborato "Sistemi e Regole" 1:10.000 foglio 3.03

Stralcio Catastale foglio 26 p.Ila 15 del Comune di Roma



Stralcio P.R.G. - Carta per la Qualità - Foglio G1-03

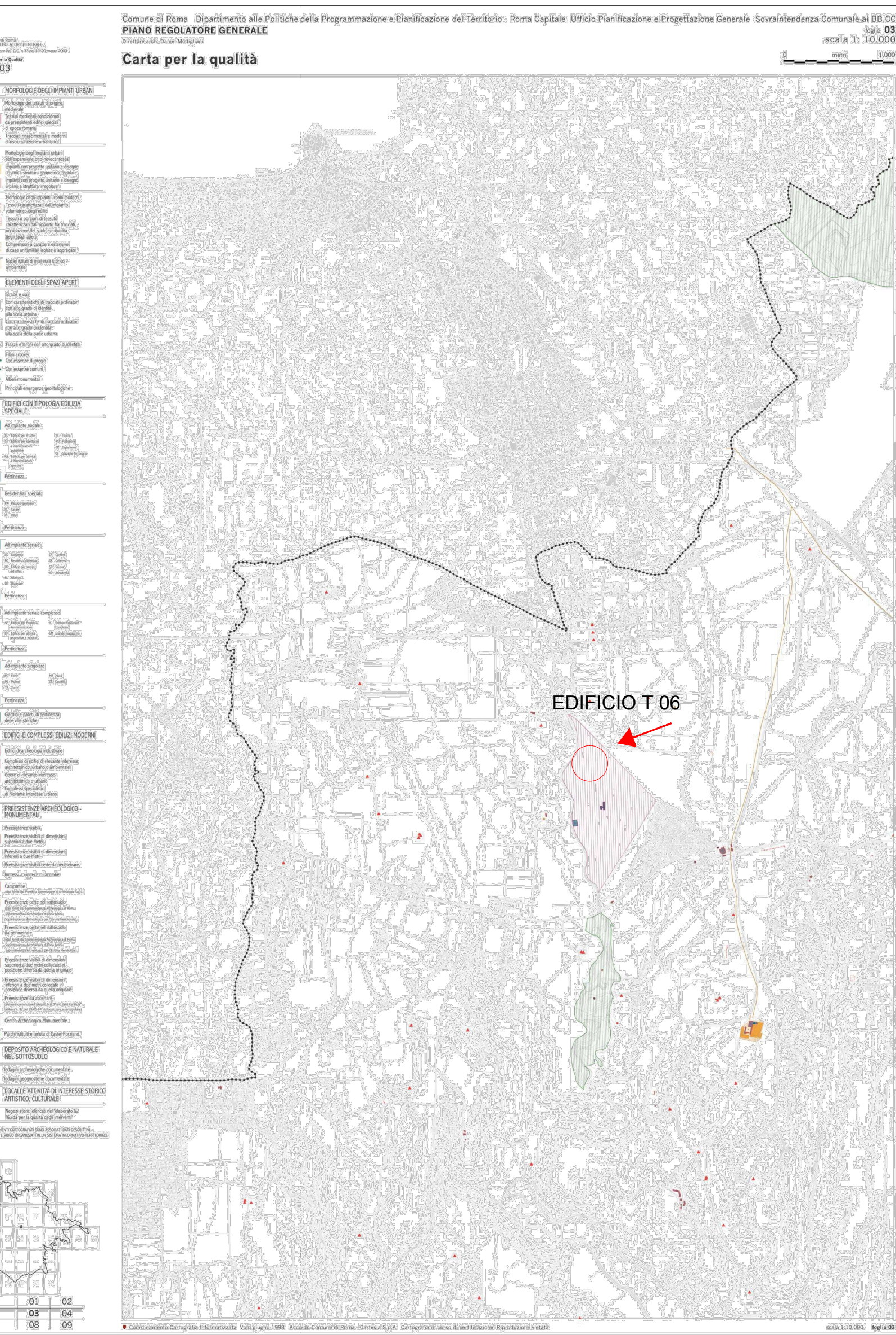

L'area di intervento ricade in Edifici e complessi edilizi moderni - Complessi specialistici di rilevante interesse Urbano del vigente P.R.G. di Roma Capitale elaborato "Carta per la Qualità" 1:10.000 foglio G1.03

Stralcio P.T.P.R. - Sistemi ed Ambiti del Paesaggio - Tav A

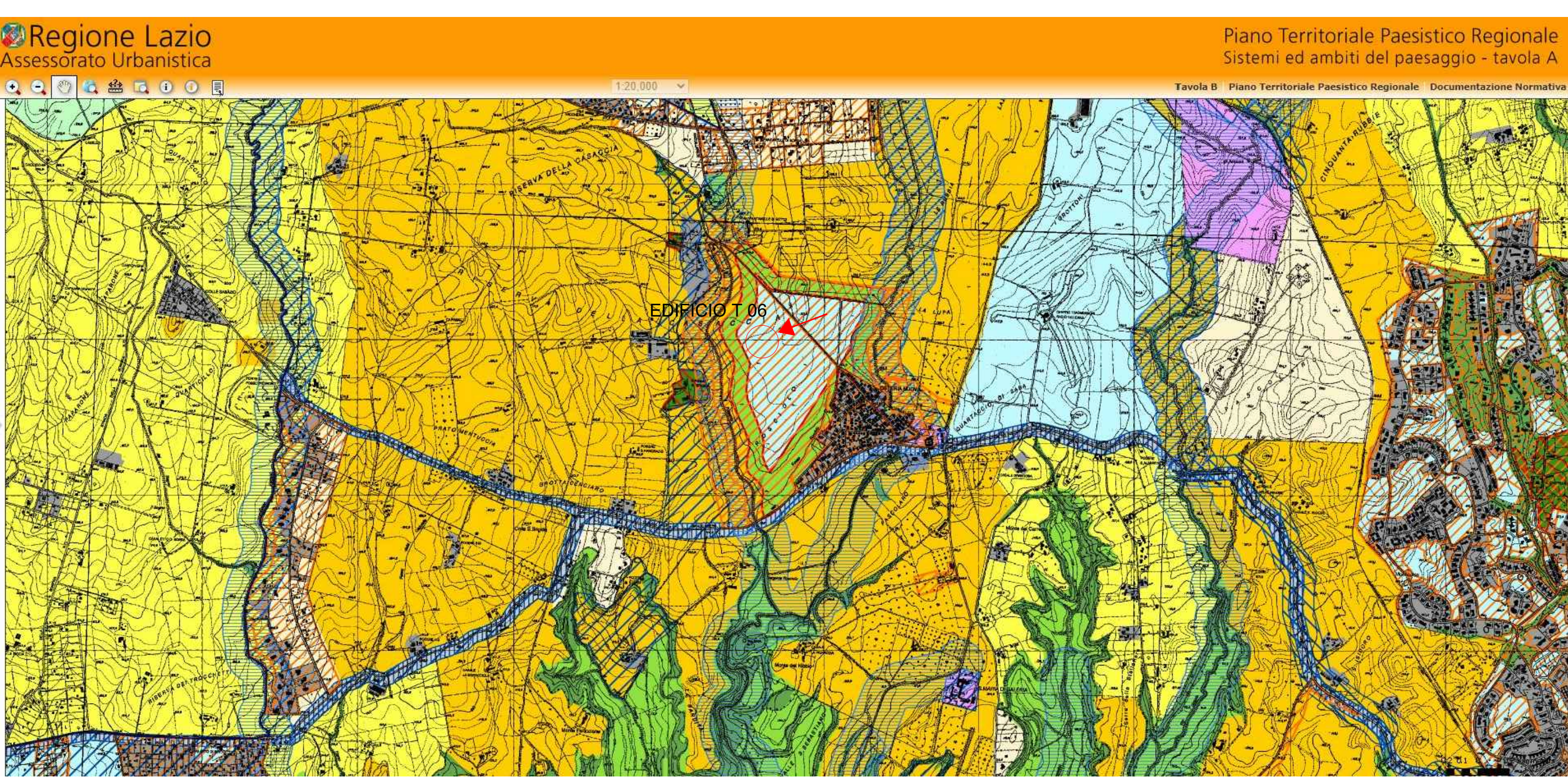

P.R.G. 2008: Il Centro di Ricerca ENEA Casaccia ricade nell'area destinata ai "Servizi pubblici di livello urbano" (lett. a) art. 82 NTA 2008) e dedicata ai "Servizi essenziali per lo Stato" (lett i) art. 84 NTA 2008) . Per la loro realizzazione non si applicano i paramentri e le grandezza urbanistico-ecologiche stabilite al punto 2. dell'art. 84 delle NTA 2008, in quanto soggetti a norme specifiche di settore.

Legenda

- Sistema del Paesaggio Naturale

Paesaggio Naturale

Paesaggio Naturale di Continuità

Paesaggio Naturale Agrario

Fascia di Rispetto delle Coste marine, Lacuali e dei Corsi d'Acqua

Sistema del Paesaggio Agrario

Paesaggio Agrario di Rilevante Valore

Paesaggio Agrario di Valore

Paesaggio Agrario di Continuità

Sistema del Paesaggio Integrativo

Paesaggio dei centri e Nuclei storici con Relativa Fascia di rispetto di 150 metri

Parchi, Ville e Giardini Storici

Paesaggio degli Insediamenti Urbani

Paesaggio degli Insediamenti in Evoluzione

Paesaggio dell'Insediamento Storico Diffuso

Reti, Infrastrutture e Servizi

Ambiti di Recupero e Valorizzazione Paesistica

Area o Punti Visuali

Proposte Comunali di Modifica del P.T.P. Vigenti

Area di intervento:PIANTA

PROPRIETA' C.R. ENEA
GRANDEZZE URBANISTICHE AREA CASACCIA

AREA CASACCIA	mq Totali
ST-SUPERFICIE TERRITORIALE CASACCIA	mq 650 000,00
SC-SUPERFICIE EDIFICATA	mq 138.247,00
VOLUME EDIFICATO CASACCIA	mc 688.809,00
VOLUME DA REALIZZARE	mc 45,00

ENEA Centro Ricerche Casaccia
Via Anguillarese 301 - 00123 ROMA

Dipartimento Infrastrutture e Servizi
Ufficio Tecnico - ISER UT

Oggetto: PROGETTO DEFINITIVO PROGETTO "MICRO x 2" INSTALLAZIONE DI UN CONTAINER ADIBITO A SERRA DI CONTENIMENTO -Inquadramento urbanistico -Foto inserimento	Tavola: dsOE01_0 Scala: varie Commissione: 2022_T06_01 Nome file: Planimetria T 06.dwg		
FASE: PROGETTO DEFINITIVO	LAVORAZIONE: ARCHITETTONICO-URBANISTICO	DIPARTIMENTO: ISER-UT	TIPO DI ELABORATO: ELABORATO GRAFICO
Rev. DATA	DESCRIZIONE	RESPONSABILE UFFICIO TECNICO	PROGETTO "MICRO x 2" RESPONSABILE DEL PROGETTO DI RICERCA
0 18-10-2022	1° EMISSIONE	ING. STEFANO CROBREDU	DOTT. SIA ANGIOLA DESIDERIO

QUESTO DISEGNO E' PROPRIETA' DELL'AGENZIA ENEA, E NON PUO' ESSERE COPIATO, RIPRODOTTO E/O DIVULGATO SENZA AUTORIZZAZIONE.